



**PRESENTACION PULPO ENTERO
EUROPA / ESPAÑA**



PULPO COMUN

Octopus Vulgaris

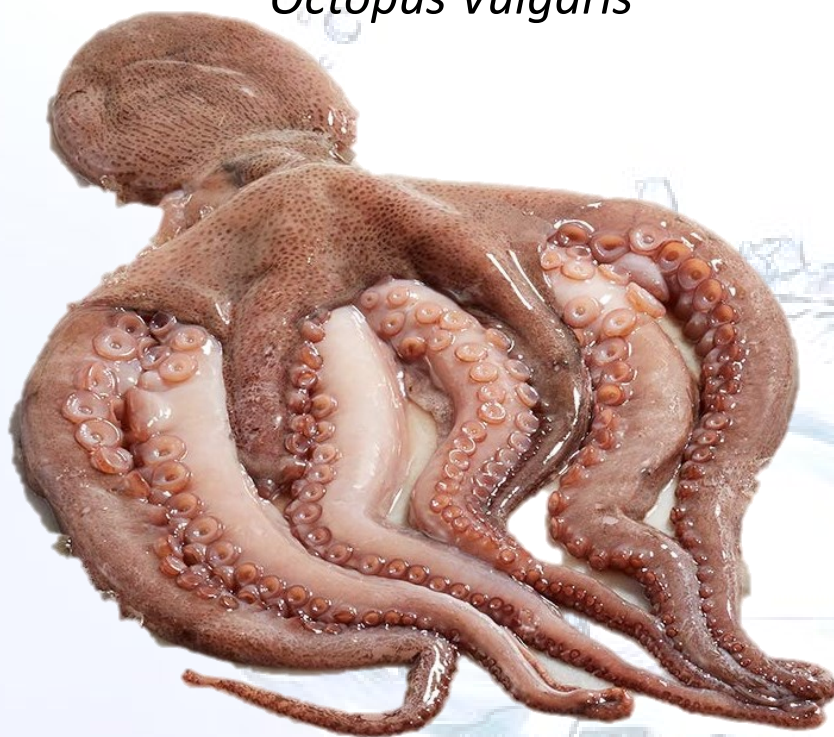

DESCRIPCIÓN

El pulpo es una especie bentónica sobre fondos rocosos, en arrecifes coralinos y praderas de plantas marinas desde la orilla hasta unos 200 m de profundidad. Una proteína baja en calorías, nutritiva y abundante.

ORIGEN DEL PRODUCTO

Mar Caribe

ZONA DE CAPTURA



FAO-31

TEMPORADA

Desde 1 Julio a 30 Diciembre

	TALLA	FORMATO	EMPAQUE	CONGELACIÓN
ENTERO	T1: +4 kg T2: 3 - 4 kg T3: 2 - 3 kg T4: 1,5 - 2 kg T5: 1,2 - 1,5 kg T6: 0,8 - 1,2 kg T7: 0,5 - 0,8 kg T8: 0,3 - 0,5 kg	Entero sin vísceras, sin ojo, sin uña y sin ventosas	Individualmente o según requerimiento del cliente.	IQF
FLOR	T6: 0,8 - 1,2 kg T7: 0,5 - 0,8 kg T8: 0,3 - 0,5 kg	Entero sin vísceras, sin ojo, sin uña y sin ventosas		
TENTACULOS	100 - 300 gr 300 - 500 gr 500 gr -1 kg 1 - 2 kg 2 - 3 kg 3 kg - up	Corte bailarina, sin uñas y sin ventosa		

ESTRUCTURA DE COSTOS DE EXPORTACIÓN DE PULPO ENTERO EUROPA

 	MODELO DE LA CAJA LB	22	PESO DE CAJA EN LIBRAS			9,98
	PRECIO DE VENTA POR KG EUROS					0,00
	GASTOS ADMINISTRATIVOS PARA EXPORTACIÓN EUROS					14.554,00
CANTIDAD DE TRABAJADORES	50	KG POR PERSONA				
CAPACIDAD OPERATIVA POR KG DIARIO	POR HORA	37,65				
1.882,35	268,91	UNIDAD DE MEDIAS	MATERIA PRIMA REQUERIDA SIN GLASEADO	MATERIA PRIMA REQUERIDA PARA SER GLASEADO	PRECIO USD	MONTO USD
		KILOGRAMOS	KG	KG		
REFERENCIA N° DE LOTE						
ESPECIE	PULPO ENTERO					
PRESENTACIÓN	BLOQUE	PIEZAS				
TALLA / KG		20				
KILOGRAMOS DE MATERIA PRIMA (KG)			28.235		3,50	98.823,53
MERMA %	15,0%	4.235		28.235	3,50	98.823,53
REDIMIENTO DEL PRODUCTO	85,0%	24.000				
PRECIO DE MATERIA PRIMA SEGÚN RENDIMIENTO					4,12	98.823,53
TOTAL PIEZAS POR EMPAQUE IWP 7*15, 7*17, 7*20		48.101			0,09	4.329,08
TOTAL CAJAS DE LIBRAS (22 LIBRAS) (80*30*8)		2.405			2,00	4.810,09
PLASTICO PAÑAL POR CAJA		2.405			0,04	86,76
METRO DE FLEJE		4.810			0,10	481,01
ETIQUETA		2.405			0,03	83,37
COSTO DE MAQUILA		24.000			0,50	12.000,00
COSTO DE EXPORTACIÓN		24.000			0,61	14.554,00
TOTAL COSTOS Y GASTOS						135.167,84
TOTAL COSTOS Y GASTOS POR KG						5,63
TOTAL COSTOS Y GASTOS POR LB						2,55

PULPO
PRESENTACION ENTERO BLOQUE 10 KG



PULPO
PRESENTACION ENTERO BLOQUE 10 KG

